BRICO

Ça décoiffe !

Le vent se lève… Oui, mais dans quelle direction ? Pour le savoir, construis ta manche à air, appelée aussi « chaussette à vent » !

MATÉRIEL :

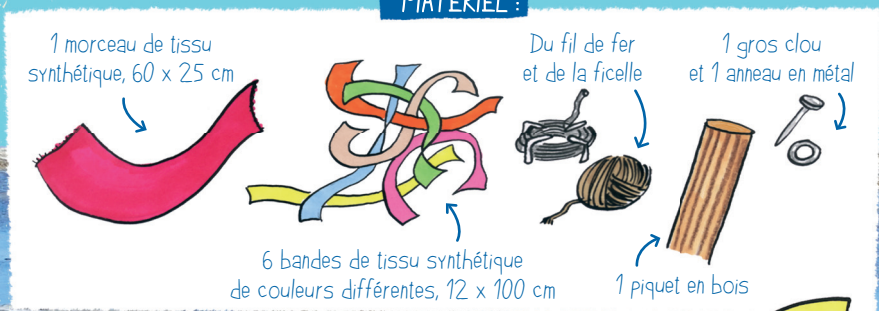

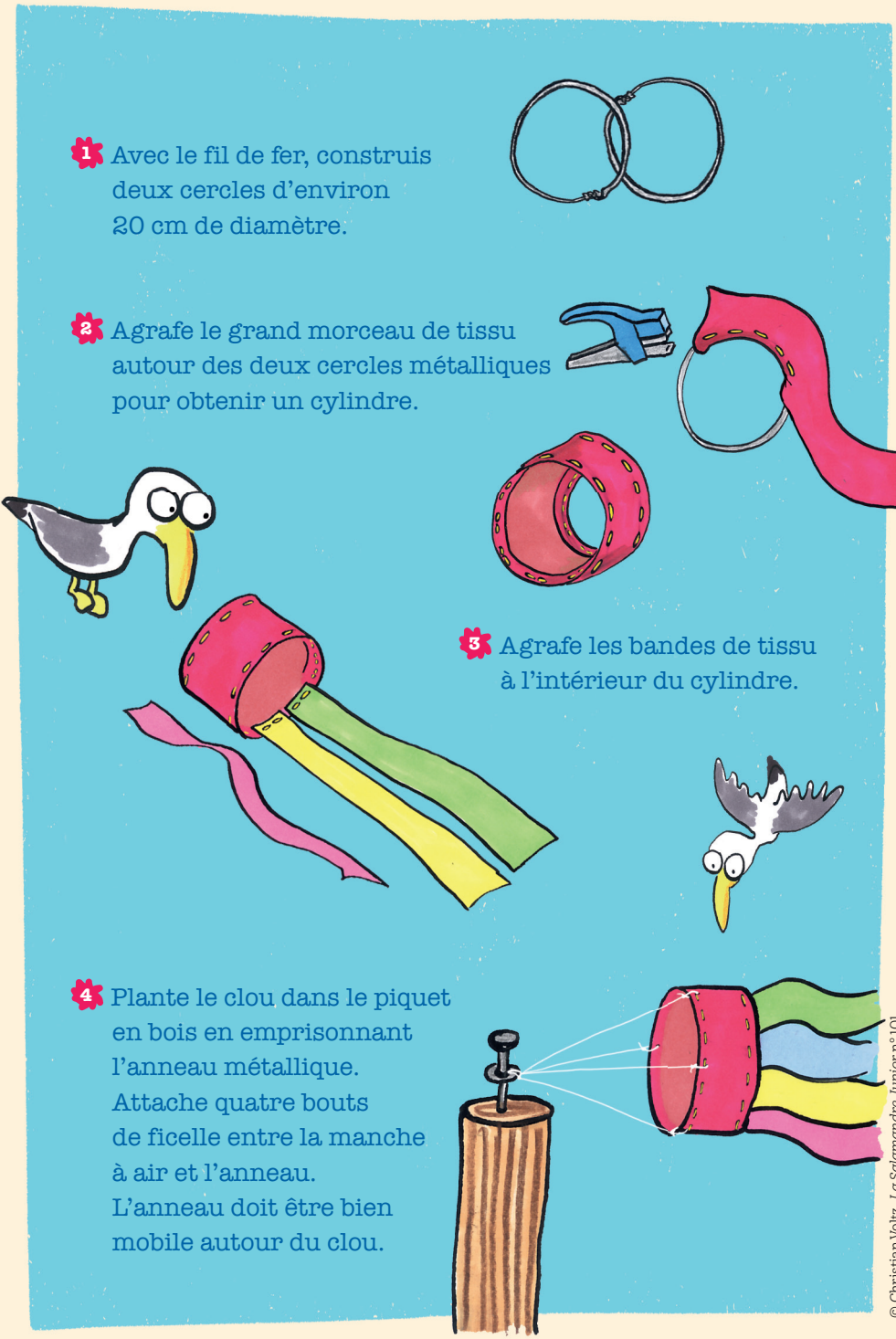

1 Avec le fil de fer, construis deux cercles d'environ 20 cm de diamètre.

2 Agrafe le grand morceau de tissu autour des deux cercles métalliques pour obtenir un cylindre.

3 Agrafe les bandes de tissu à l'intérieur du cylindre.

4 Plante le clou dans le piquet en bois en emprisonnant l'anneau métallique. Attache quatre bouts de ficelle entre la manche à air et l'anneau. L'anneau doit être bien mobile autour du clou.

© Christian Voltz, *La Salamandre Junior* n° 101.